

Agenzia del Territorio
ATASTO FABBRICATI
Ufficio Provinciale di
Torino

Dichiarazione protocollo n. TO0023531 del 24/01/2013
Planimetria di u.i.u. in Comune di Rivalta Di Torino
Via Rivoli

civ. 22/3

Identificativi Catastali:
Sezione:
Foglio: 7
Particella: 552
Subalterno: 2

Compilata da:
Versaci Luca
Iscritto all'albo:
Geometri

Prov. Torino

N. 7157

n. 1

Scala 1:200

PIANO TERRENO (1° F.T.) h. 270 cm

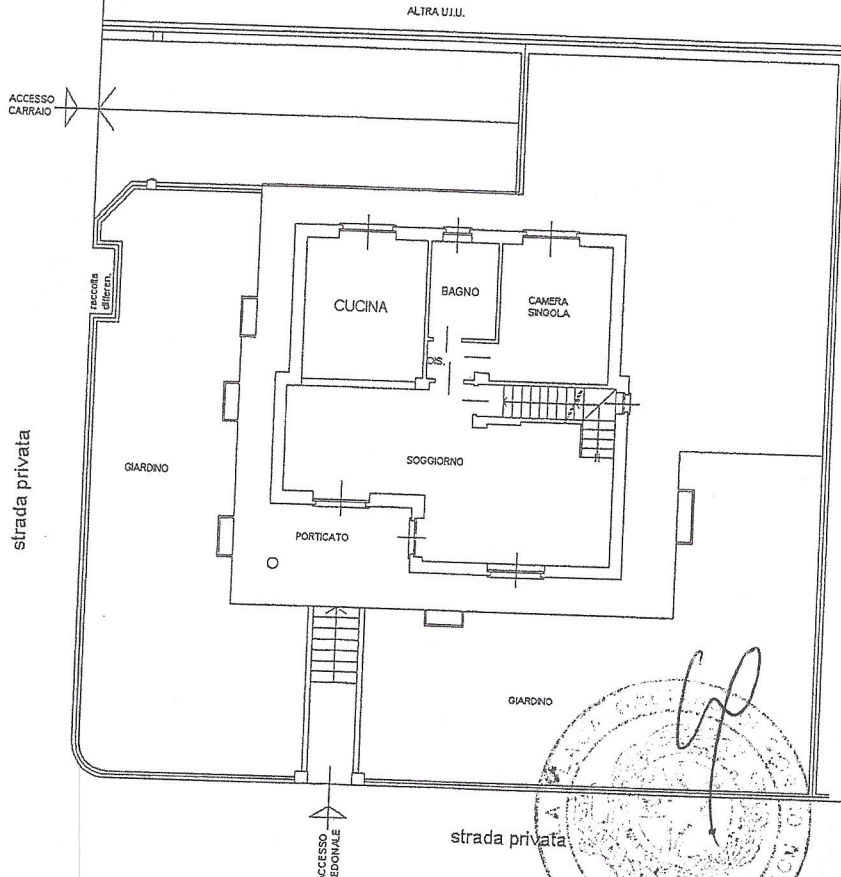

Luca Versaci

10 metri

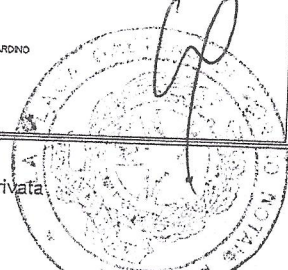

PIANO INTERRATO h. 250 cm

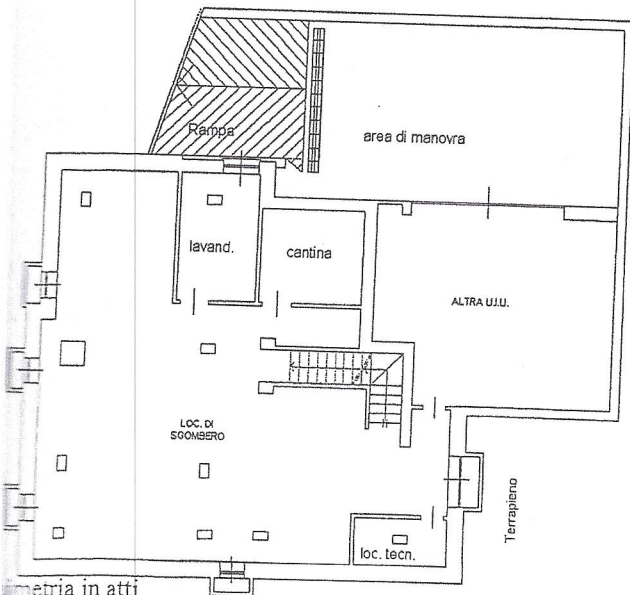

PIANO PRIMO SOTTOTETTO h.m. 200 cm

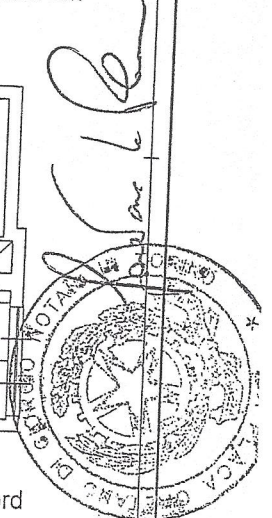
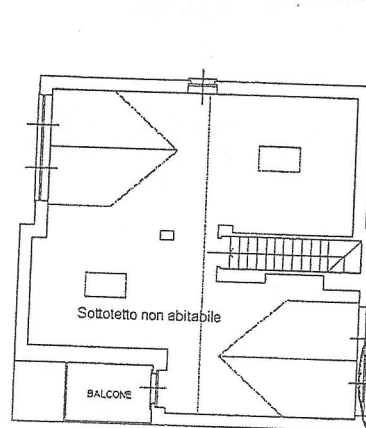

Nord

metria in atti