

MINISTERO DELLE FINANZE

DIREZIONE GENERALE DEL CATASTO E DEI SERVIZI TECNICI ERARI

NUOVO CATASTO EDILIZIO URBANO

Planimetria dell'immobile situato nel Comune di RIVOLI Via Belfiore n. 53/5
Ditta EDIL OSMI s.r.l. con sede in TORINO VIA FABRO N.2
Allegata alla dichiarazione presentata all'Ufficio Tecnico Esenziale di TORINO



Art. 28 (1) del D.Lgs. n. 235 del 1989

Lire 200

Fig. 5 n. 269 sub. 10

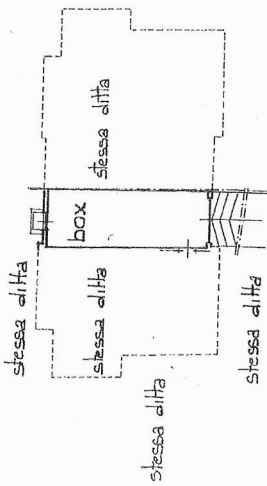

pianta piano interrato
n.m. = 240

ALLEGATO AL N. 269 DI RACCOLTA

ORIENTAMENTO



SCALA DI 1:200

SPAZIO RISERVATO PER LE ANNOTAZIONI D'UFFICIO

DATA
PUBB. N°

Completato dall'Arch. Michele Tarantini
(Firma, nome e cognome del firmatario)

Incarico dell'Arch. L. Lanzetta

della Provincia di TORINO

DATA: Ottobre 1987

Firma: Michele Tarantini

Ultima planimetria in atti

Data presentazione: 27/01/1988 - Data: 09/07/2019 - n. T210515 - Richiedente: FLAMD64S9L219Z
Totale schede: 1 - Formato di acquisizione: A3(297x420) - Formato stampa richiesto: A4(210x297)



St. Don. Riccardo Rossobattini Paolino Homice Molucca Di Michela Teke
Paolino Mans Paolino Marte
Emilio Angeli Teke
M. C. R. S.

Catasto del Rabbicati - Situazione al 09/07/2019 - Comune di RIVOLI (H355) - < Foglio: 5 - Particella: 269 - Subalterno: 10 >
n. 5 n. 53 piano: S-15

MODULINO
P. 10/07/87



MINISTERO DELLE FINANZE
DIREZIONE GENERALE DEL CATASTO E DEI SERVIZI TECNICI ERARIALI

Mod. B (Nuovo)



NUOVO CATASTO EDILIZIO URBANO

Planimetria dell'immobile situato nel Comune di RIVOLI
Ditta CA.MI S.r.l. con sede in TORINO VIA FABRO H.2 Via Belfiore N. 53/5
Allegata alla dichiarazione presentata all'Ufficio Tecnico Erariale di TORINO

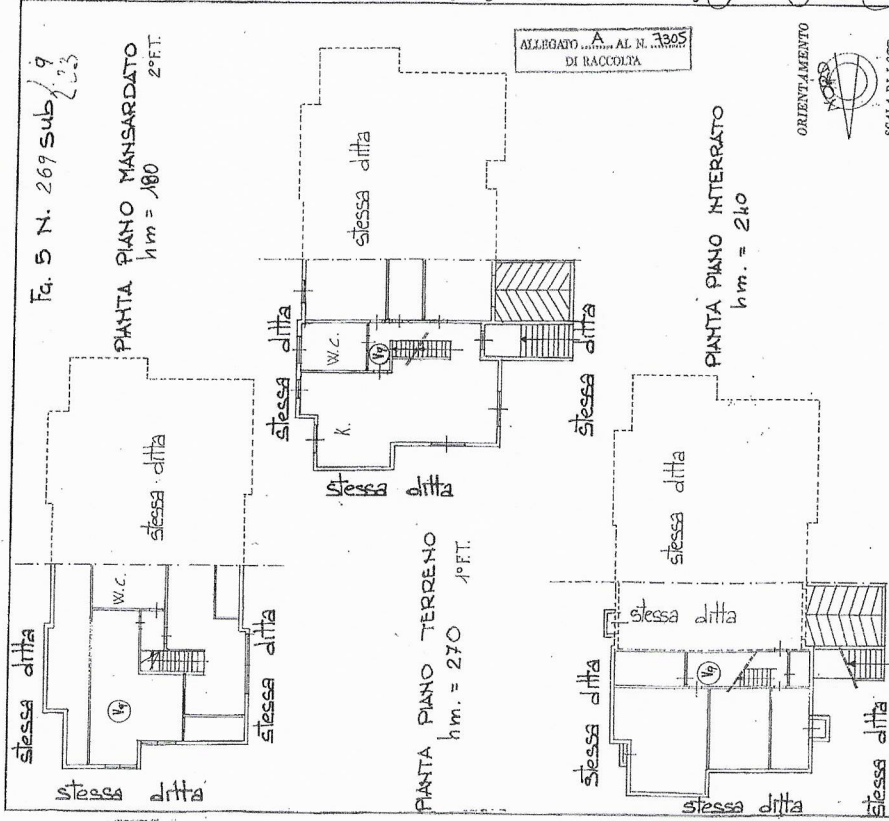

SPAZIO RISERVATO PER LE ANNOTAZIONI D'UFFICIO

DATA
PROT. N°

Ultima planimetria in atti

Data presentazione: 27/01/1988 - Data: 09/07/2019 - n. T210353 - Richiedente: PLAMLD64S9L219Z
Totale schede: 1 - Formato di acquisizione: A3(297x420) - Formato stampa richiesto: A4(210x297)

Completata dall'Arch. Michele Iarantini

Inserito all'Albo degli architetti della Provincia di TORINO

DATA: Ottobre '87
Michele Iarantini



Planimetria di Flaminio Angelini Flaminio Angelini Flaminio Angelini Flaminio Angelini
Catasto del Fabbricati - Situazione al 09/07/2019 - Comune di RIVOLI (H353) - Foglio: 5 - Particella: 269 - Subalterno: 9
Firma: Flaminio Angelini Flaminio Angelini Flaminio Angelini Flaminio Angelini