

MODULARIO
F. n. 407



10131
MINISTERO DELLE FINANZE
DIREZIONE GENERALE DEL CATASTO E DEI SERVIZI TECNICI ERARIALI

Mod. B (Nuovo Catasto Edilizio Urbano)

Lire
200

47 NUOVO CATASTO EDILIZIO URBANO

(R. DECRETO-LEGGI 15 APRILE 1939, N. 652)

Planimetria dell'immobile situato nel Comune di DRUENTO Via ALMESE n° 8
Ditta FIOCHETTI Renzo nato a BOMARZO (VT) il 10/11/37 Proprietario
Allegata alla dichiarazione presentata all'Ufficio Tecnico Erariale di TORINO

F° 10 n° 197 sub 1

SCATOLINE LA PLANIMETRIA

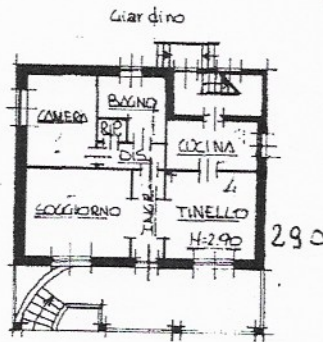
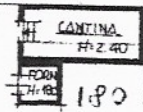
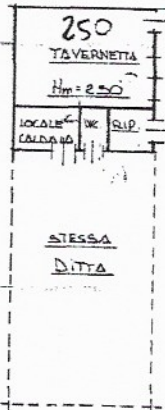

PIANTA PIANO TERRENO

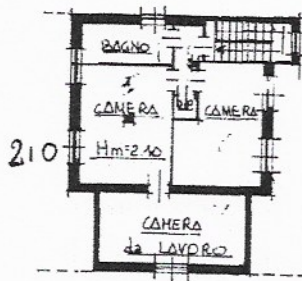

PIANTA PIANO PRIMO

menzionato

ORIENTAMENTO



SCALA DI 1.

SPAZIO RISERVATO PER LE ANNOTAZIONI D'UFFICIO

DATA 28 GEN. 1987
PROT. N°

0131

A7

Compilata dal Geometra
Michele (Titolo, nome e cognome del tecnico)
COCHIS
Iscritto all'Albo dei Geometri
della Provincia di TORINO

DATA

Firma:



Catasto dei Fabbricati - Situazione al 03/12/2019 - Comune di DRUENTO (D373) - < Foglio: 10 - Particella: 197 - Subalterno: 1 >
VIA ALMESE n. 8 piano: T-1;

Ultima planimetria in atti

MODULARIO
F. ng. rend. 487



14373
MINISTERO DELLE FINANZE
DIREZIONE GENERALE DEL CATASTO E DEI SERVIZI TECNICI ERARIALI

Mod. B (Nuovo Catasto Edilizio Urbano)

Lire
50

121 NUOVO CATASTO EDILIZIO URBANO

(R. DECRETO-LEGGE 15 APRILE 1939, N. 652)

Planimetria dell'immobile situato nel Comune di DRUENTO Via ALMESE 8
Ditta FIOCCHETTI BENZO n. 80 MARZO (VT) il 10/11/1937 PROPRIETARIO
Allegata alla dichiarazione presentata all'Ufficio Tecnico Erariale di TORINO

F^o 10 n° 197 sub 2

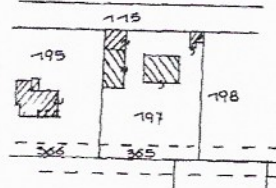

ESTRATTO DI MAPPA F^o 10 n° 197
1:1500

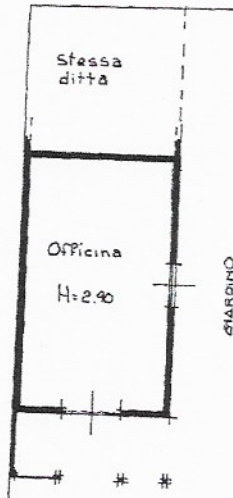

PIANTA PIANO TERRENO

ORIENTAMENTO



SCALA DI 1:200

SPAZIO RISERVATO PER LE ANNOTAZIONI D'UFFICIO

DATA 21 NOV. 1985

PROT. N° 300/TO



Compilata dal GEOMETRA MICHELE
(Titolo, nome e cognome del tecnico)

COCHIS

Iscritto all'Albo dei GEOMETRI
della Provincia di TORINO

DATA 26/6/85

Firma: *[Signature]*

Catasto dei Fabbricati - Situazione al 03/12/2019 - Comune di DRUENTO (D373) - < Foglio: 10 - Particella: 197 - Subalterno: 2 >
VIA ALMESE n. 8 piano: T;

Ultima planimetria in atti