

**Agenzia del Territorio
CATASTO FABBRICATI
Ufficio Provinciale di
Torino**

Dichiarazione protocollo n. TO0717512 del 08/11/2010

Planimetria di u.i.u. in Comune di Alpignano

Viale Kennedy

civ. 12

Identificativi Catastali:

Sezione:

Foglio: 20

Particella: 247

Subalterno: 36

Compilata da:

Curci Silvia

Iscritto all'albo:

Geometri

Prov. Torino

N. 6994

Scheda n. 1

Scala 1:200

PIANO SESTO (SOTTOTETTO) h media 2,45 m
corte

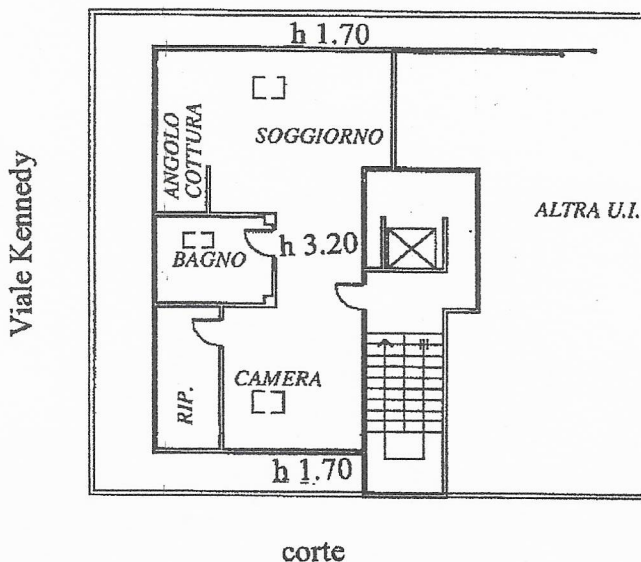

10 metri

Catasto dei Fabbricati - Situazione al 08/04/2016 - Comune di ALPIGNANO (A222) - < Foglio: 20 - Particella: 247 - Subalterno: 36 >
VIALE KENNEDY n. 12 piano: 6;

Ultima planimetria in atti