

8315  
MODULARIO  
P. reg. mod. 487



MINISTERO DELLE FINANZE  
DIREZIONE GENERALE DEL CATASTO E DEI SERVIZI TECNICI ERARIALI  
**109 NUOVO CATASTO EDILIZIO URBANO**  
(R. DECRETO-LEGGE 13 APRILE 1938, N. 625)

Mod B (Nuovo Catasto Edilizio Urbano)

Lire  
200

Planimetria dell'immobile situato nel Comune di PIANEZZA Via JACQUERIO n° 6  
Ditta GHISOTTI Adriana MAR ROSSITTO, n. 2 MILANO il 09 MARZO 1945  
Allegata alla dichiarazione presentata all'Ufficio Tecnico Erariale di TORINO

SOSTITUZIONE DELLA PLANIMETRIA

F. 15 n° 219 C.T.

PROTOCOLLO 47/22.7.82

F. 15 n° 219/3

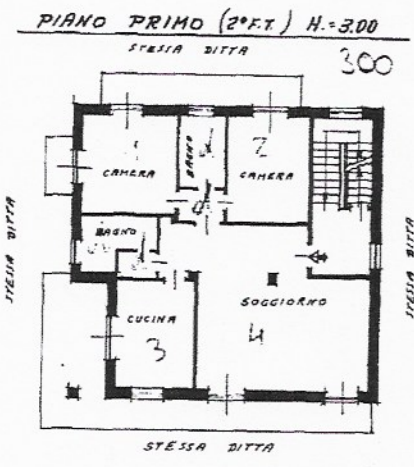

ORIENTAMENTO



SCALA DI 1:200

SPAZIO RISERVATO PER LE ANNOTAZIONI D'UFFICIO

DATA - 6 LUG. 1987  
PROT. N° 4012

Compilata dal Geom. Luigi AIME  
(Titolo, nome e cognome del tecnico)

Iscritto all'Albo dei Geometri n° 3451  
della Provincia di TORINO

DATA GIUGNO 1984

Firma: [Signature]

LUIGI AIME  
VIA S. ANTONIO 10  
10121 TORINO

Ultima planimetria in atti

Catasto dei Fabbricati - Situazione al 21/11/2019 - Comune di PIANEZZA (G559) - < Foglio: 15 - Particella: 219 - Subalterno: 3 >  
VIA JACOPO JACQUERIO n. 6 piano: 1;

0513  
MODULARIO  
F. mg. rend. 497

108



MINISTERO DELLE FINANZE  
DIREZIONE GENERALE DEL CATASTO E DEI SERVIZI TECNICI ERARIALI  
**NUOVO CATASTO EDILIZIO URBANO**

MOD. B (Nuovo Catasto Edilizio Urbano)

Lire  
50

(R. DECRETO-LEGGE 15 APRILE 1959, N. 652)

Planimetria dell'immobile situato nel Comune di PIANEZZA Via JACOPO

Ditta DI NUTTI GIUSEPPE NATA A DROPTO IL 20.1.1936

Allegata alla dichiarazione presentata all'Ufficio Tecnico Erariale di TORINO

SCHEDE H\*3

F. ISU° 219/2.

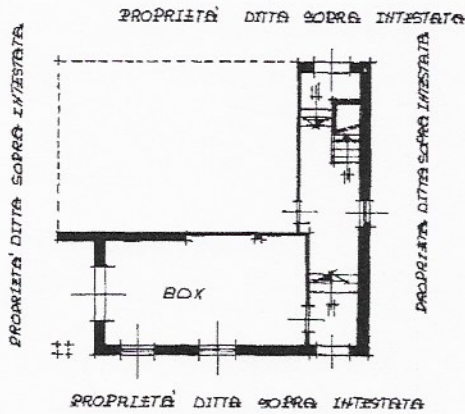

PIANTA PRIMO TERRENO

ORIENTAMENTO



SCALA DI 1:200

SPAZIO RISERVATO PER LE ANNOTAZIONI D'UFFICIO

DATA 22/03/1982  
PROT. N° 48



Compilata dal GEOMETRA  
(Titolo, nome e cognome del tecnico)  
CARLO TRULLERO

Iscritto all'Albo dei GEOMETRI  
della Provincia di TORINO

DATA  
Firma:

Catasto dei Fabbricati - Situazione al 21/11/2019 - Comune di PIANEZZA (G559) - < Foglio: 15 - Particella: 219 - Subalterno: 2 >  
VIA JACOPO JACOPO n. 6 piano: T;

Ultima planimetria in atti