

11101

REGOLAMENTO F. 119 1987



MINISTERO DELLE FINANZE
DIPARTIMENTO DEL TERRITORIO

MOD. 84 (CE)



CATASTO EDILIZIO URBANO (RDL 13-4-1939, n. 652)

GIAVENO

Mons. C. Bovero

12

Planimetria di u.i.u. In Comune di via civ.

PIANO INTERRATO (autorimessa) (h=210)

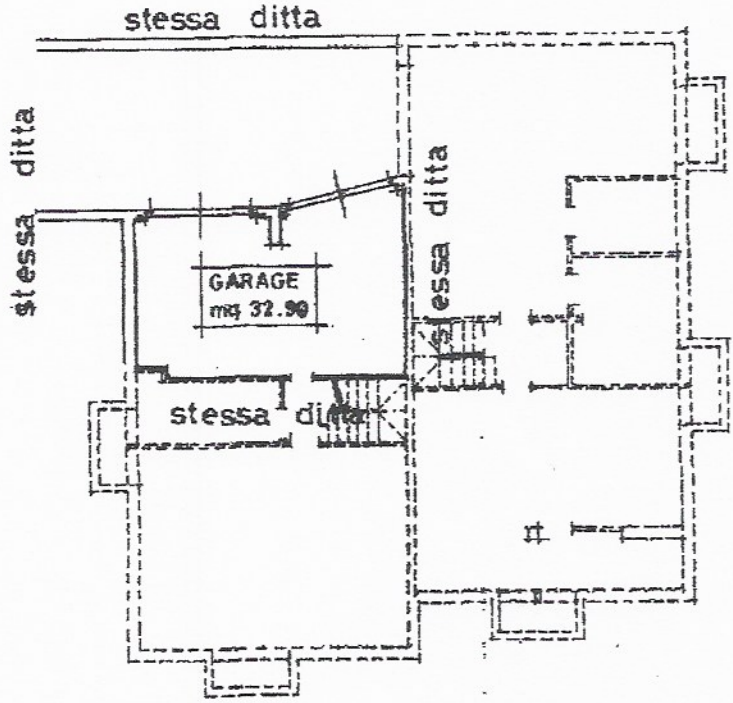

Handwritten signature

SOSTITUZIONE DELLA PLANMETRIA
F. 58 N.776 sub. 22



NORD
ORIENTAMENTO



SCALA DI 1: 21

Catasto di Giaveno - Situazione al 03/06/2010 - Comune di GIAVENO (E020) - < Foglio: 58 Particella: 776 - Subalterno: 22 - VIA MONSIGNOR CARLO BOVERO n. 12 piano: INTE interno: F.

Dichiarazione di N.C.
Ultima planimetria

Compilata dal **GEOMETRA FLIS PAOLO**

RESERVATO ALL'UFFICIO
09 NOV 94 - 013991

Data presentazione: 09/11/1994 - Data: 03/06/2010 - In. T. 107170/40777 - Volpe
Tot. schede: 58 Formato di acq.: A4 (208x297) - Fatt. di scala: 1:21
della provincia di TORINO n. 6170

MOD. 1000
 A. 13.000.000
 7/10/1
MINISTERO DELLE FINANZE
DIREZIONE GENERALE DEL CATASTO E DEI SERVIZI TECNICI ERARIALI
NUOVO CATASTO EDILIZIO URBANO
 in attuazione dell'art. 2, comma 1, lett. a) della Legge n. 46 del 28.2.1997 e dell'art. 1 della Legge n. 44 del 28.2.1997
 Planimetria dell'immobile situato nel Comune di **GIAVENO** Via Mons. C. Bovero in L.E.
 Ditta **SOC. "CIELO...BLU"** di Maina Domenico & C. s.a.s.
 Allegata alla dichiarazione presentata all'Ufficio Tecnico Erariale di **TORINO**

Catasto dei Fabbricati - Situazione al 03/06/2010 - Comune di GLI ANZANI (BO) - Foglio 58 Particella 776 - Subalterno
 VIA MONSIGNOR CARLO BOVERO n. 12 piano TERRA-PRIMO-SECO int. n. 1

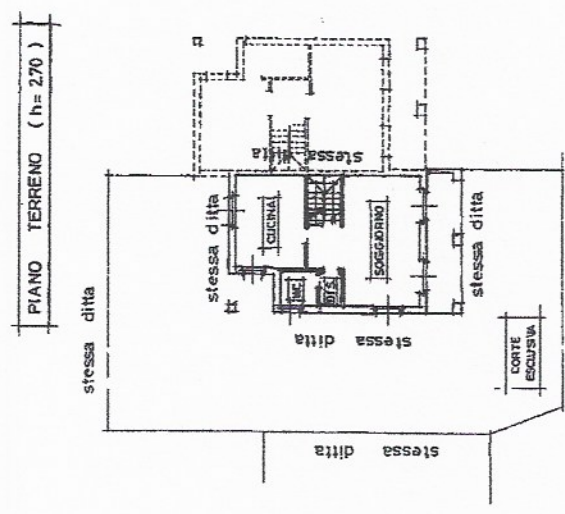
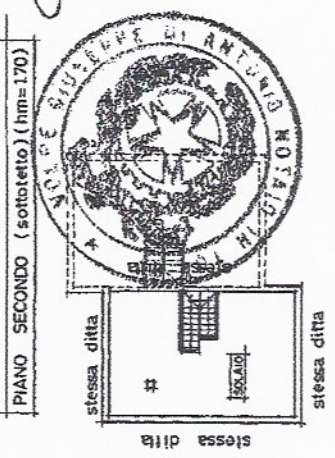
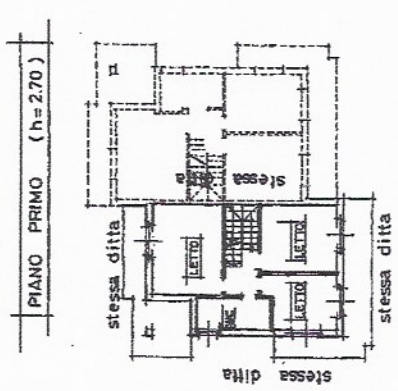
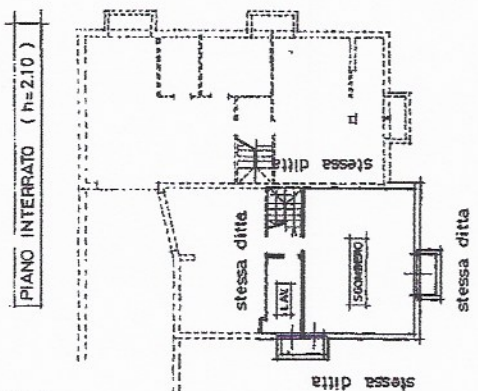

Via Mons. C. Bovero

SOSTITUZIONE DELLA PLANIMETRIA

F. 58 N.776 sub. 11



Compilata dal
PAOLO CUSI
 Geometra
 Iscritto all'Albo dei Geometri
 della Provincia di TORINO N. 6170
 DITTA
 Firmat:

SPAZIO RISERVATO PER LE ANNOTAZIONI D'UFFICIO

DATA 09 NOV 2010 09:12:33
 PROT. N°

